

EN Setup Guide
DE Installationshandbuch
FR Guide d'installation
IT Guida di installazione
ES Guía de instalación
CA Manual d'instal·lació
PT Manual de instalação
NL Installatiehandleiding
DA Installationsvejledning
FI Asennusopas
NO Installeringshåndbok

SV Installationshandbok
CS Instalační příručka
HU Üzembe helyezési útmutató
PL Podręcznik konfiguracji i instalacji
SK Inštalačná príručka
BG Ръководство за инсталация
RO Ghid de instalare
ET Seadistusjuhend
LV Uzstādīšanas instrukcija
LT Parengties vadovas
EL Οδηγός εγκατάστασης

TR Kurulum kılavuzu
SL Priročnik za namestitev
HR Vodič za postavu
MK Упатство за поставување
SR Uputstvo za postavljanje
RU Руководство по установке
UK Посібник користувача
KK Орнату нұсқаулығы
AR
FA
TC 安裝說明

دليل الإعداد
راهنمای تنظیم

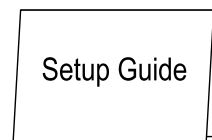
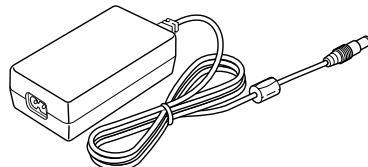
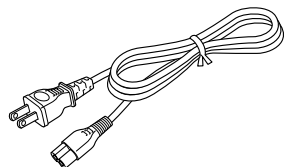
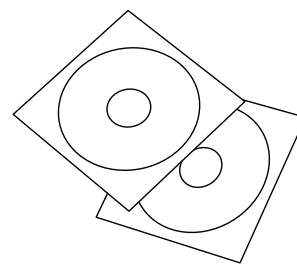
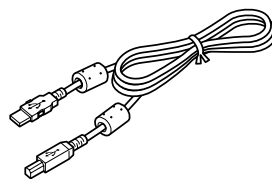
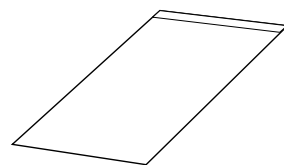
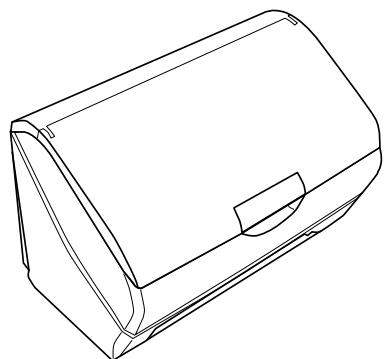

1

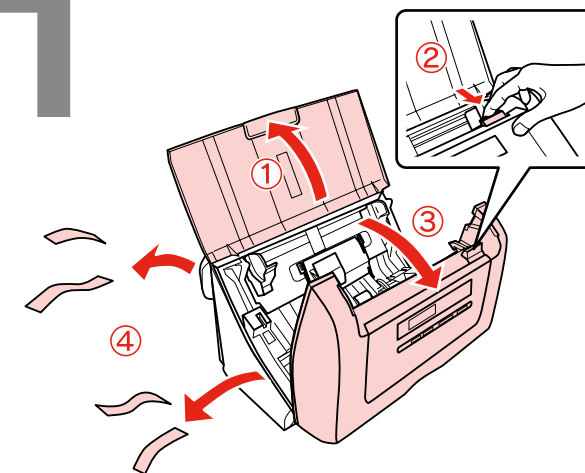

EN For detailed information and safety recommendations, refer to the User's Guide (installed with the software).

DE Ausführliche Informationen und Sicherheitsempfehlungen finden Sie im Benutzerhandbuch, das mit der Software installiert wurde.

FR Pour plus d'informations et des recommandations concernant la sécurité, reportez-vous au Guide de l'utilisateur (installé avec le logiciel).

IT Per informazioni dettagliate e suggerimenti sulla sicurezza consultare la Guida per l'utente installata con il software.

ES Para obtener información detallada y recomendaciones sobre seguridad consulte la Guía de usuario (instalada con el software).

CA Per obtenir informació detallada consulti el Manual d'usuari (instal·lada amb el software).

PT Para mais informações e recomendações sobre segurança, consulte o Manual do Utilizador (instalado com o software).

NL Raadpleeg de gebruikershandleiding (geïnstalleerd met de software) voor meer informatie en veiligheidsvoorschriften.

DA Der findes yderligere oplysninger og anbefalinger om sikkerhed i brugervejledningen (installeret sammen med softwaren).

FI Lisätietoja ja turvaohjeita on Käyttöoppaassa (asennetaan ohjelmiston kanssa).

NO Hvis du vil ha mer detaljert informasjon og sikkerhetsanbefalinger, kan du se i brukerhåndboken (som installeres med programvaren).

SV Detaljerad information och säkerhetsföreskrifter finns i Användarhandboken (installeras tillsammans med programmet).

CS Podrobné informace a bezpečnostní doporučení najdete v Uživatelské příručce (instaluje se společně se softwarem).

HU Részletes információk és a biztonsággal kapcsolatos tudnivalók a szoftverrel együtt telepített használati útmutatóban találhatók.

PL Szczegółowe informacje oraz zalecenia dotyczące bezpieczeństwa zawiera Podręcznik użytkownika (instalowany razem z oprogramowaniem).

SK Podrobné informácie a bezpečnostné odporúčanie nájdete v Uživatelskej príručke (inštaluje sa spolu so softvérom).

BG Подробна информация и препоръки за безопасност ще намерите в Ръководството за потребителя (инсталирано със софтуера).

RO Pentru informații detaliate și recomandări cu privire la siguranță, consultați User's Guide (Ghidul utilizatorului instalat cu software-ul).

ET Lähemat teavet ja ohutusalaseid soovitusi vt (koos tarkvaraga installeeritud) kasutusjuhendist User's Guide.

LV Sīkāku informāciju un ieteikumus par drošību skat. Lietotāja rokasgrāmātā (tiek instalēta kopā ar programmu).

LT Detalesnės informacijos ir saugos patarimų ieškokite vartotojo vadove (įdiegtame kartu su programine įranga).

EL Για περισσότερες πληροφορίες και συστάσεις για την ασφάλεια, ανατρέξτε στον Οδηγό χρήσης (εγκαταστάθηκε μαζί με το λογισμικό).

TR Ayrıntılı bilgi ve güvenlik önerileri için lütfen (yazılımla yüklenmiş olan) Kullanım Kılavuzu'na bakın.

SL Podrobnejše informacije in varnostna priporočila najdete v uporabniškem priročniku (namesti se skupaj s programsko opremo).

HR Detaljne informacije i preporuke o sigurnosti pogledajte u Korisničkom priručniku (instaliranom sa softverom).

MK За подетални информации и препораки за безбедноста видете во „Корисничкиот прирачник“ (што се инсталира заедно со софтверот).

SR Za detaljne informacije i mere bezbednosti pogledajte Korisničko uputstvo (instalirano zajedno sa softverom).

RU Для получения подробных сведений и рекомендаций по безопасности см. Руководство пользователя (поставляется вместе с программным обеспечением).

UK За докладнішою інформацією та порадами щодо безпеки звертайтеся до Посібника користувача (що інстальється разом з програмою).

KK Толькы ақпарат пен қауіпсіздік ұсыныстары үшін Пайдаланушы нұсқаулығын қараңыз (бағдарламалық құралмен бірге орнатылған).

AR للحصول على معلومات مفصلة وتوصيات الأمان، ارجع إلى User's Guide (دليل المستخدم) (المثبت مع البرنامج).

FA برای اطلاعات مشروح به راهنمای مراجعه (با نرم افزار نصب شده) رجوع شود.

TC 關於詳細說明和 safety 建議事項，請參考與軟體同時安裝的使用手冊。

2

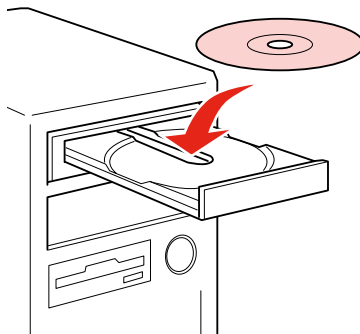
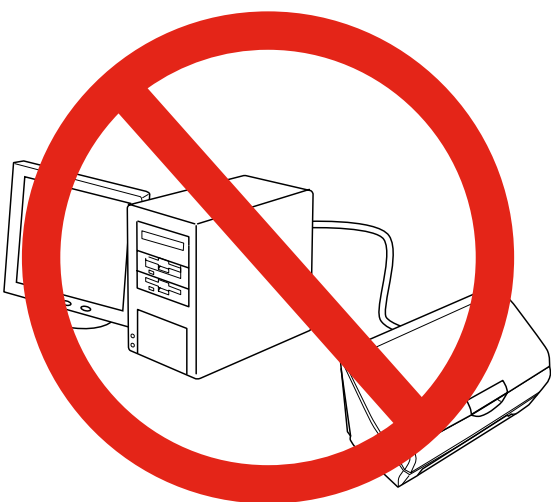

Mac OS X



Windows

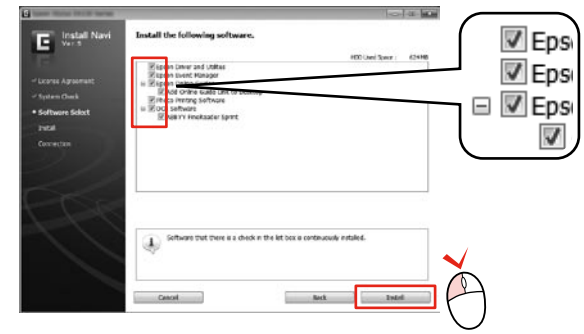

3

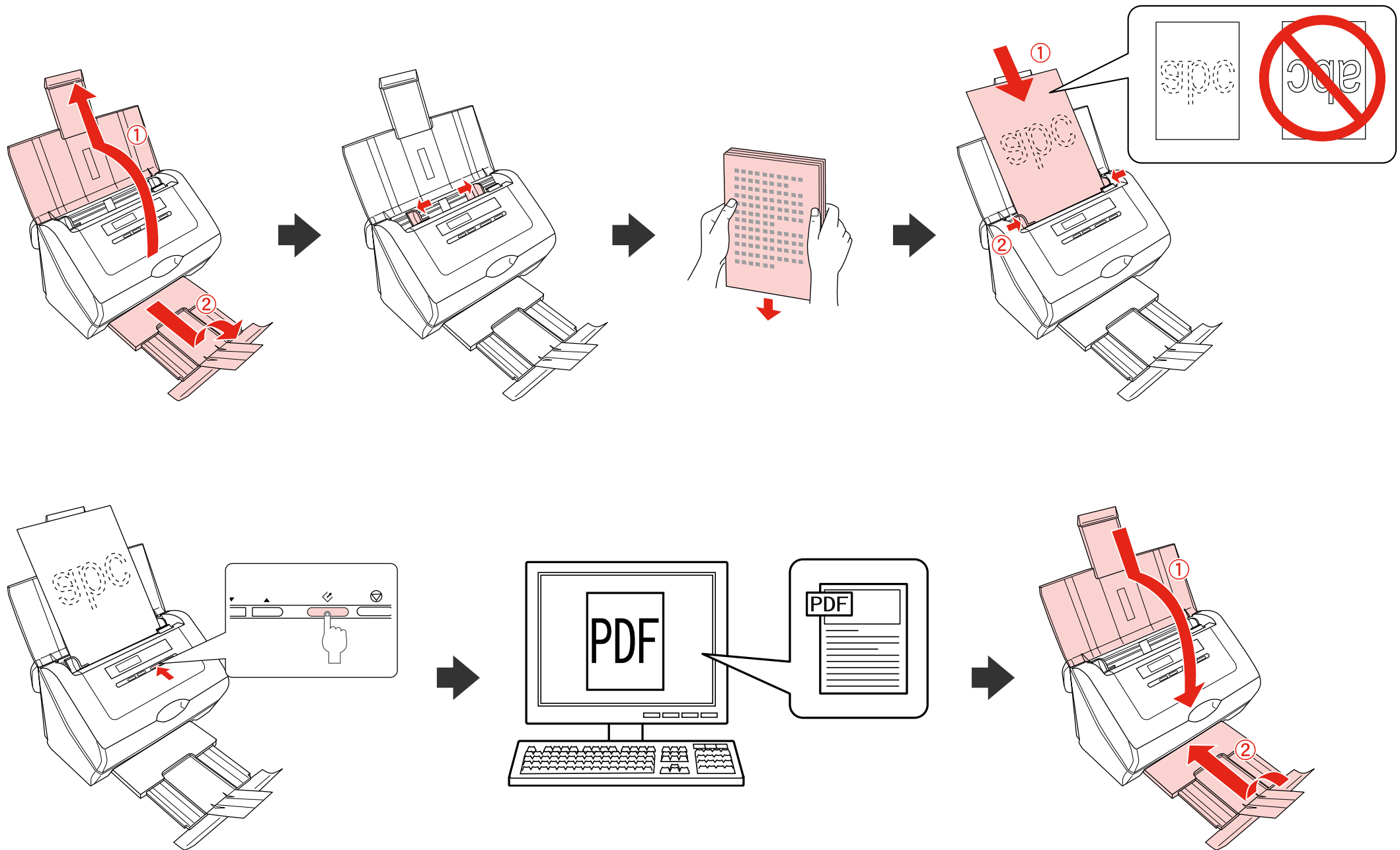



<http://www.epson.com>

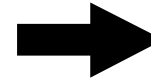
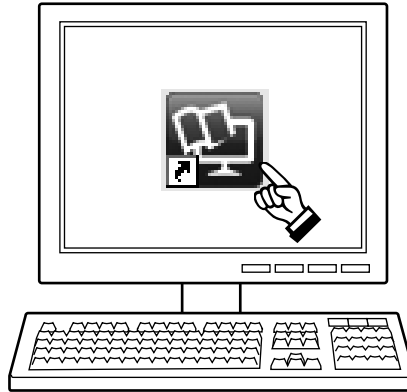

EPSON
EXCEED YOUR VISION

User's Guide



Overview of Your Scanner Features

These features help you create the best possible scans, no matter what shape your original is in.



Guide to the Scanner Parts

Check this section to identify the parts of your scanner.



Placing Originals on the Scanner

Follow the steps here to place your original documents or photos on the scanner.



Scanning Your Originals

Follow the step-by-step instructions here to scan your original documents or photos using any of the available scanning methods.



Scanning Special Projects

Follow the instructions here for specific scanning projects you may need to create.



Maintenance

Follow the guidelines here to maintain and transport your scanner.



Solving Problems

If you have a problem using your scanner or its software, check here for solutions.



Technical Specifications

Check here for technical details about your scanner and its accessories.

> Safety
> Copyright and Trademarks
> Operating System Versions

Home Contents Index Help

© 1998-2008 SEIKO EPSON CORPORATION. ALL RIGHTS RESERVED.

其他資訊

警語

檢修掃描器前，請先拔掉機器的電源線。

使用方法

見內附相關說明文件。

緊急處理方法

當發生下列其中一種情況時，請先拔下電源插座上的掃描器電源線，然後洽詢 EPSON 授權維修中心：

- 當電源線或插座已經損壞或磨損。
- 若有液體發灑到掃描器的內部。
- 若掃描器摔落或機殼已經損壞。
- 若掃描器無法正常運作，或所呈現的掃描效果與預期的結果有明顯的落差。

注意事項

- 選擇電源時，只可使用標示在掃描器背面標籤上的電源規格。
- 請遵守掃描器上所有的警示和說明。

額定電壓：DC 24.0 V
耗電量：GT-S85：45 W (操作中)
GT-S55：40 W (操作中)

額定輸入電流：2.0 A

適用系統：

Microsoft Windows 7, Windows Vista, XP Home Edition,
XP Professional Edition, XP Professional x64 Edition
Mac OS X10.4.11, 10.5.x, 10.6.x

製造年份及製造號碼：見機體標示
生產國別：見機體標示

製造廠商：SEIKO EPSON CORPORATION
地址：80 Harashinden, Hirooka, Shiojiri-shi, Nagano-Ken,
399-0785, JAPAN
電話：81-263-52-2552

進口商：台灣愛普生科技股份有限公司
地址：台北市信義區松仁路7號14樓
電話：(02) 8786-6688 (代表號)
客服專線：(02) 8024-2008

Информация об изготовителе Seiko Epson Corporation (Япония)

Юридический адрес: 4-1, Ниси-Синзюку, 2-Чоме, Синзюку-ку, Токио, Япония Ср ок службы: 3 года

Maschinenlärminformations-Verordnung 3. GPSGV: Der höchste Schalldruckpegel beträgt 70 dB(A) oder weniger gemäss EN ISO 7779. Das Gerät ist nicht für die Benutzung im unmittelbaren Gesichtsfeld am Bildschirmarbeitsplatz vorgesehen.

Um störende Reflexionen am Bildschirmarbeitsplatz zu vermeiden, darf dieses Produkt nicht im unmittelbaren Gesichtsfeld platziert werden.

EEE Yönetmeliğine Uygundur.

Обладнання відповідає вимогам Технічного регламенту обмеження використання деяких небезпечних речовин в електричному та електронному обладнанні.